

授業改善アンケート 設問(22)～(28)の年度学期別平均値比較

(22) 総合的にみてこの授業は満足できましたか？

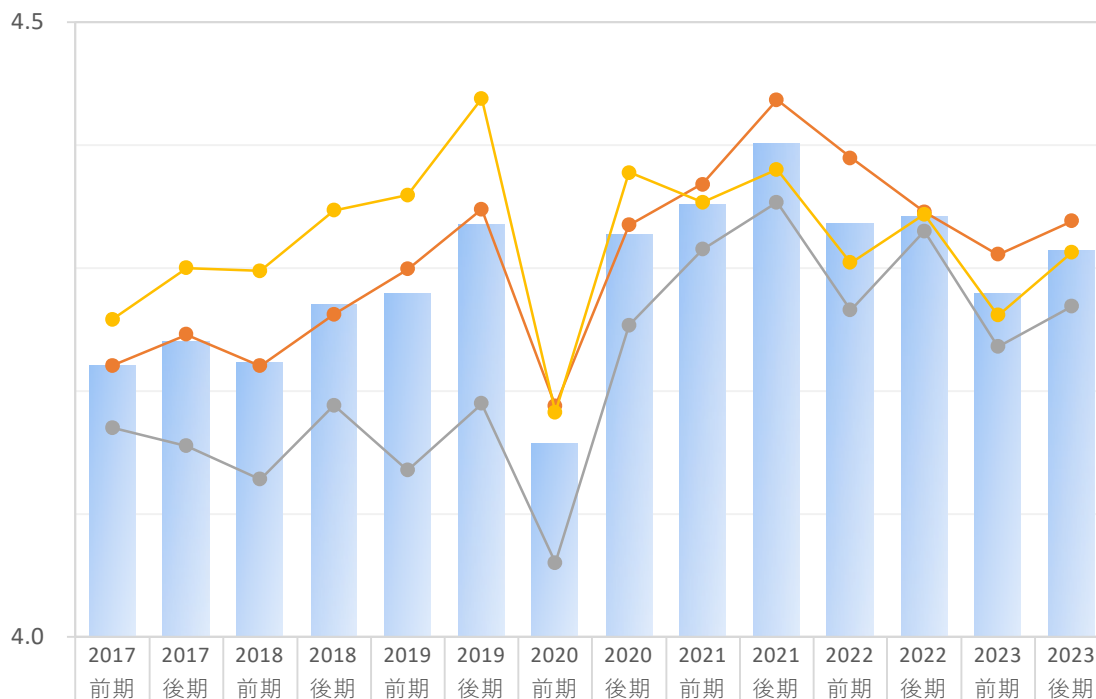

| | | | | | | | | | | | | | | |
|----------|------|------|------|------|------|------|------|------|------|------|------|------|------|------|
| 全体平均 | 4.22 | 4.24 | 4.22 | 4.27 | 4.28 | 4.34 | 4.16 | 4.33 | 4.35 | 4.40 | 4.34 | 4.34 | 4.28 | 4.31 |
| 商学部平均 | 4.22 | 4.25 | 4.22 | 4.26 | 4.30 | 4.35 | 4.19 | 4.34 | 4.37 | 4.44 | 4.39 | 4.35 | 4.31 | 4.34 |
| 経済学部平均 | 4.17 | 4.16 | 4.13 | 4.19 | 4.14 | 4.19 | 4.06 | 4.25 | 4.32 | 4.35 | 4.27 | 4.33 | 4.24 | 4.27 |
| 人間社会学部平均 | 4.26 | 4.30 | 4.30 | 4.35 | 4.36 | 4.44 | 4.18 | 4.38 | 4.35 | 4.38 | 4.30 | 4.34 | 4.26 | 4.31 |

(23) あなたは講義概要（シラバス）に記載の目標に到達したと思いますか？

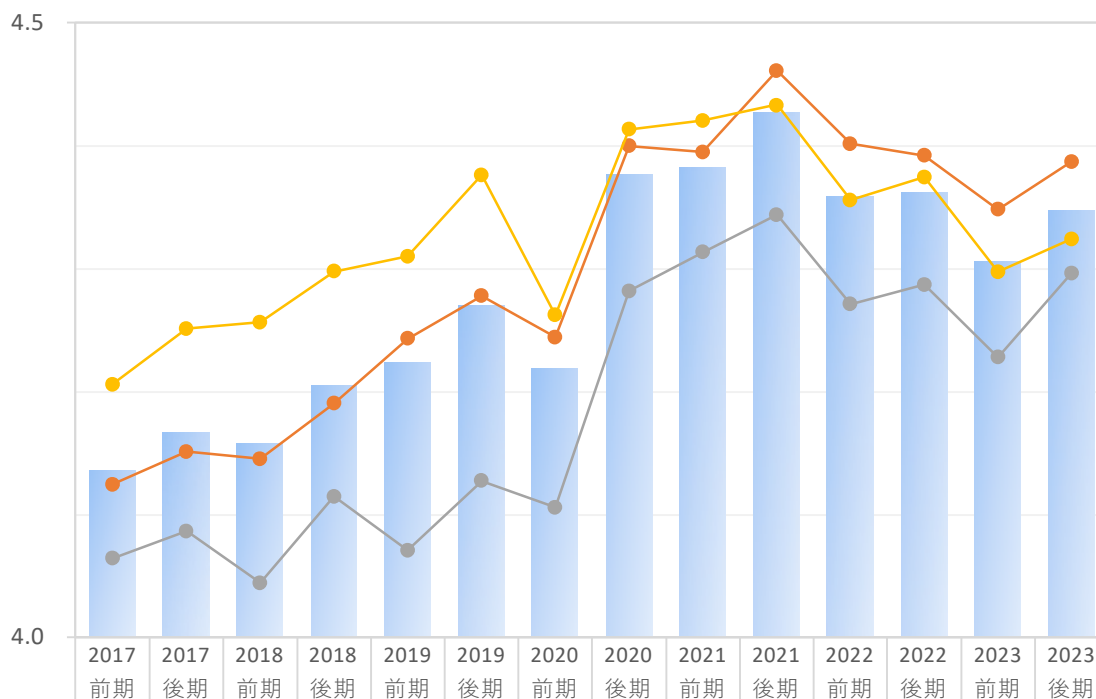

| | | | | | | | | | | | | | | |
|----------|------|------|------|------|------|------|------|------|------|------|------|------|------|------|
| 全体平均 | 4.14 | 4.17 | 4.16 | 4.21 | 4.22 | 4.27 | 4.22 | 4.38 | 4.38 | 4.43 | 4.36 | 4.36 | 4.31 | 4.35 |
| 商学部平均 | 4.12 | 4.15 | 4.15 | 4.19 | 4.24 | 4.28 | 4.24 | 4.40 | 4.40 | 4.46 | 4.40 | 4.39 | 4.35 | 4.39 |
| 経済学部平均 | 4.06 | 4.09 | 4.04 | 4.11 | 4.07 | 4.13 | 4.11 | 4.28 | 4.31 | 4.34 | 4.27 | 4.29 | 4.23 | 4.30 |
| 人間社会学部平均 | 4.21 | 4.25 | 4.26 | 4.30 | 4.31 | 4.38 | 4.26 | 4.41 | 4.42 | 4.43 | 4.36 | 4.37 | 4.30 | 4.32 |

授業改善アンケート 設問(22)～(28)の年度学期別平均値比較

(24) この授業は将来何らかの形で役に立つと思いますか？

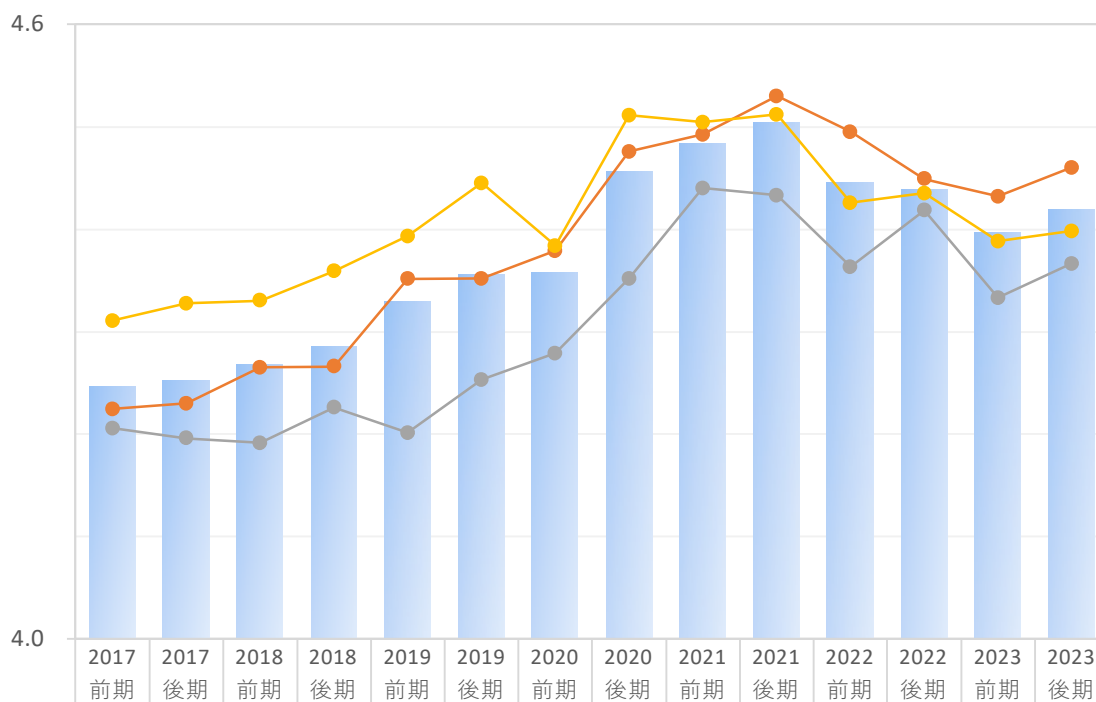

| | | | | | | | | | | | | | | |
|----------|------|------|------|------|------|------|------|------|------|------|------|------|------|------|
| 全体平均 | 4.25 | 4.25 | 4.27 | 4.29 | 4.33 | 4.36 | 4.36 | 4.46 | 4.48 | 4.50 | 4.45 | 4.44 | 4.40 | 4.42 |
| 商学部平均 | 4.22 | 4.23 | 4.27 | 4.27 | 4.35 | 4.35 | 4.38 | 4.48 | 4.49 | 4.53 | 4.50 | 4.45 | 4.43 | 4.46 |
| 経済学部平均 | 4.21 | 4.20 | 4.19 | 4.23 | 4.20 | 4.25 | 4.28 | 4.35 | 4.44 | 4.43 | 4.36 | 4.42 | 4.33 | 4.37 |
| 人間社会学部平均 | 4.31 | 4.33 | 4.33 | 4.36 | 4.39 | 4.45 | 4.38 | 4.51 | 4.50 | 4.51 | 4.43 | 4.44 | 4.39 | 4.40 |

(25) この授業によって考える力（さまざまな課題に対して自分なりの答えを見出す力）が養われましたか？

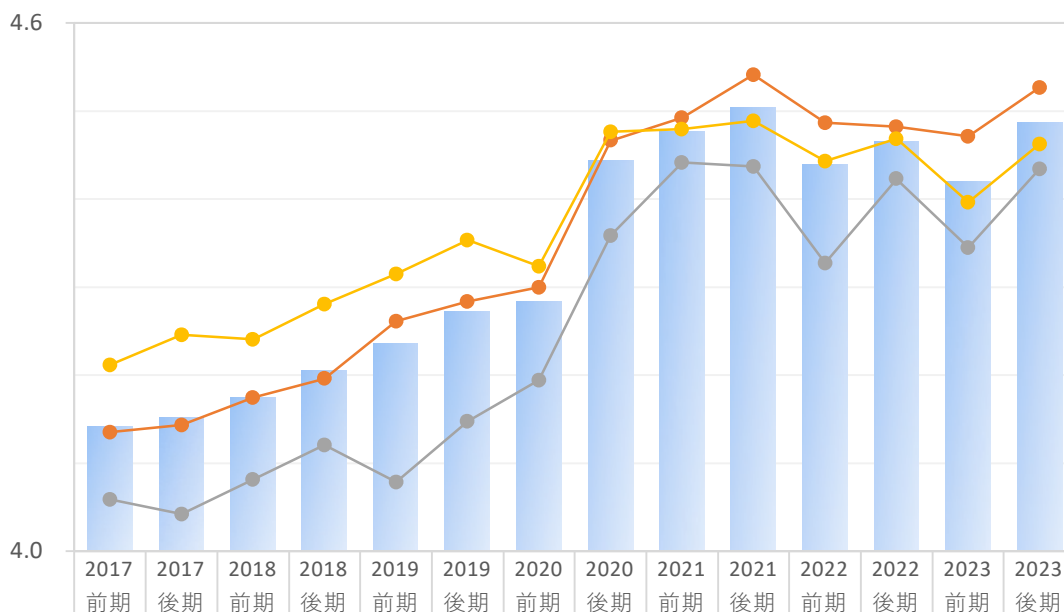

| | | | | | | | | | | | | | | |
|----------|------|------|------|------|------|------|------|------|------|------|------|------|------|------|
| 全体平均 | 4.14 | 4.15 | 4.17 | 4.21 | 4.24 | 4.27 | 4.28 | 4.44 | 4.48 | 4.50 | 4.44 | 4.46 | 4.42 | 4.49 |
| 商学部平均 | 4.14 | 4.14 | 4.17 | 4.20 | 4.26 | 4.28 | 4.30 | 4.47 | 4.49 | 4.54 | 4.49 | 4.48 | 4.47 | 4.53 |
| 経済学部平均 | 4.06 | 4.04 | 4.08 | 4.12 | 4.08 | 4.15 | 4.19 | 4.36 | 4.44 | 4.44 | 4.33 | 4.42 | 4.34 | 4.43 |
| 人間社会学部平均 | 4.21 | 4.25 | 4.24 | 4.28 | 4.31 | 4.35 | 4.32 | 4.48 | 4.48 | 4.49 | 4.44 | 4.47 | 4.40 | 4.46 |

授業改善アンケート 設問(22)～(28)の年度学期別平均値比較

(26) この授業によって論理的思考力（筋道を立てて考える力）が養われましたか？

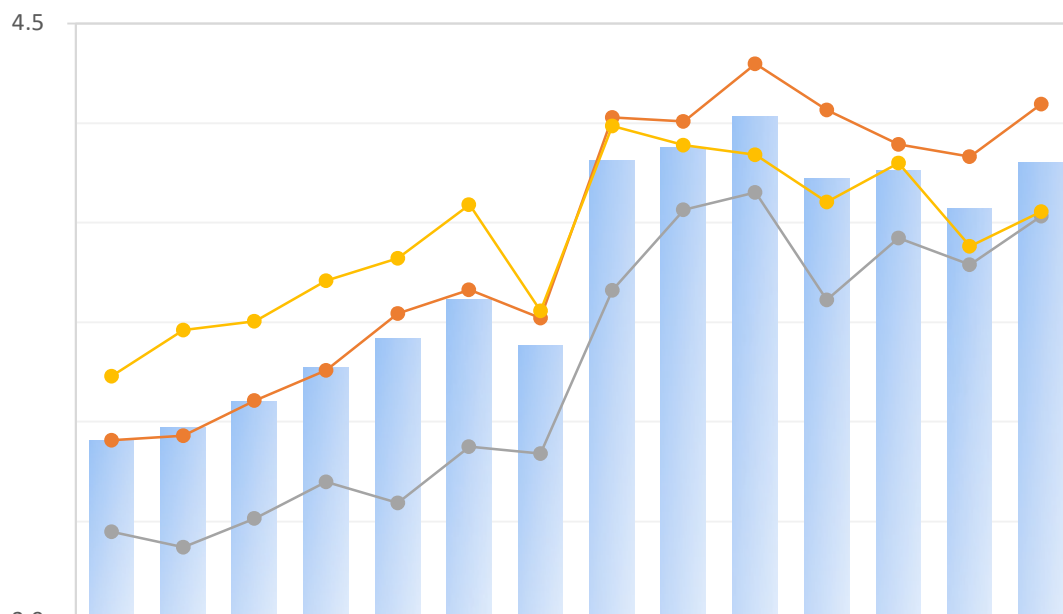

| | 2017 前期 | 2017 後期 | 2018 前期 | 2018 後期 | 2019 前期 | 2019 後期 | 2020 前期 | 2020 後期 | 2021 前期 | 2021 後期 | 2022 前期 | 2022 後期 | 2023 前期 | 2023 後期 |
|----------|------------|------------|------------|------------|------------|------------|------------|------------|------------|------------|------------|------------|------------|------------|
| 全体平均 | 4.08 | 4.09 | 4.12 | 4.15 | 4.18 | 4.22 | 4.18 | 4.36 | 4.38 | 4.41 | 4.34 | 4.35 | 4.31 | 4.36 |
| 商学部平均 | 4.08 | 4.09 | 4.12 | 4.15 | 4.21 | 4.23 | 4.20 | 4.41 | 4.40 | 4.46 | 4.41 | 4.38 | 4.37 | 4.42 |
| 経済学部平均 | 3.99 | 3.97 | 4.00 | 4.04 | 4.02 | 4.07 | 4.07 | 4.23 | 4.31 | 4.33 | 4.22 | 4.28 | 4.26 | 4.31 |
| 人間社会学部平均 | 4.15 | 4.19 | 4.20 | 4.24 | 4.26 | 4.32 | 4.21 | 4.40 | 4.38 | 4.37 | 4.32 | 4.36 | 4.28 | 4.31 |

(27) この授業によって創造力（新しいものやアイデアを生み出す力）が養われましたか？

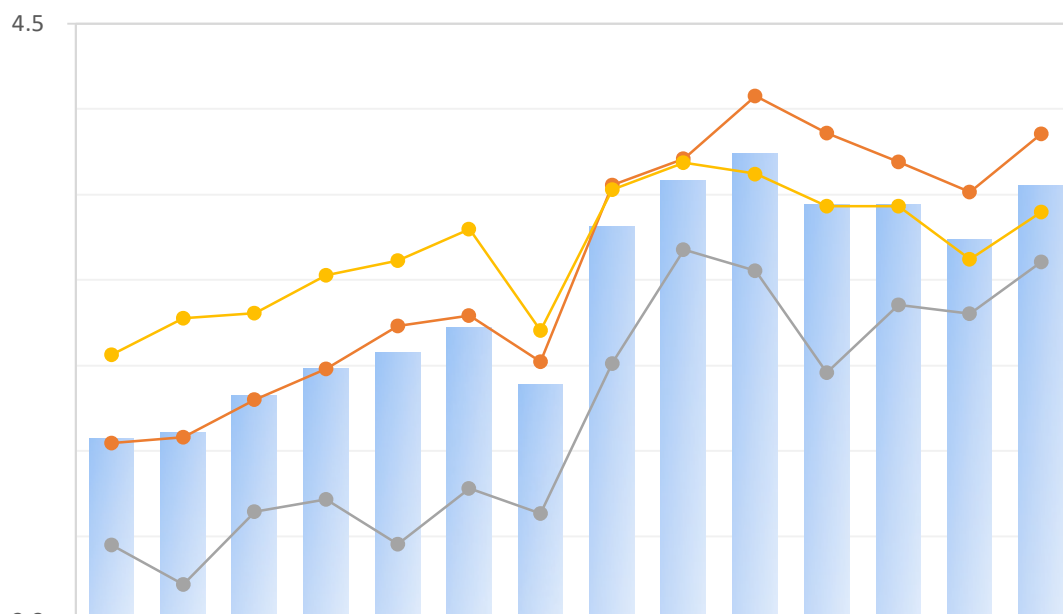

| | 2017 前期 | 2017 後期 | 2018 前期 | 2018 後期 | 2019 前期 | 2019 後期 | 2020 前期 | 2020 後期 | 2021 前期 | 2021 後期 | 2022 前期 | 2022 後期 | 2023 前期 | 2023 後期 |
|----------|------------|------------|------------|------------|------------|------------|------------|------------|------------|------------|------------|------------|------------|------------|
| 全体平均 | 4.02 | 4.02 | 4.06 | 4.10 | 4.12 | 4.14 | 4.08 | 4.26 | 4.32 | 4.35 | 4.29 | 4.29 | 4.25 | 4.31 |
| 商学部平均 | 4.01 | 4.02 | 4.06 | 4.10 | 4.15 | 4.16 | 4.10 | 4.31 | 4.34 | 4.42 | 4.37 | 4.34 | 4.30 | 4.37 |
| 経済学部平均 | 3.89 | 3.84 | 3.93 | 3.94 | 3.89 | 3.96 | 3.93 | 4.10 | 4.24 | 4.21 | 4.09 | 4.17 | 4.16 | 4.22 |
| 人間社会学部平均 | 4.11 | 4.15 | 4.16 | 4.21 | 4.22 | 4.26 | 4.14 | 4.31 | 4.34 | 4.32 | 4.29 | 4.29 | 4.22 | 4.28 |

授業改善アンケート 設問(22)～(28)の年度学期別平均値比較

(28) この授業によってコミュニケーション力（さまざまな手段を通じて、自分の考えを伝え、相手の考えを理解する力）が養われましたか？

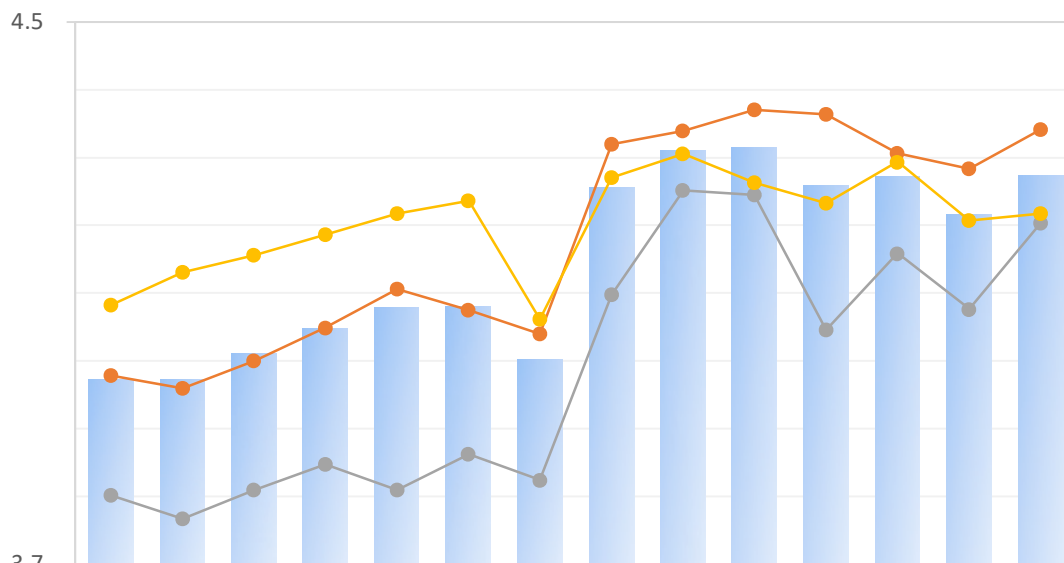

| | 2017 前期 | 2017 後期 | 2018 前期 | 2018 後期 | 2019 前期 | 2019 後期 | 2020 前期 | 2020 後期 | 2021 前期 | 2021 後期 | 2022 前期 | 2022 後期 | 2023 前期 | 2023 後期 |
|----------|------------|------------|------------|------------|------------|------------|------------|------------|------------|------------|------------|------------|------------|------------|
| 全体平均 | 3.97 | 3.97 | 4.01 | 4.05 | 4.08 | 4.08 | 4.00 | 4.26 | 4.31 | 4.31 | 4.26 | 4.27 | 4.22 | 4.27 |
| 商学部平均 | 3.98 | 3.96 | 4.00 | 4.05 | 4.11 | 4.08 | 4.04 | 4.32 | 4.34 | 4.37 | 4.36 | 4.31 | 4.28 | 4.34 |
| 経済学部平均 | 3.80 | 3.77 | 3.81 | 3.85 | 3.81 | 3.86 | 3.82 | 4.10 | 4.25 | 4.25 | 4.05 | 4.16 | 4.08 | 4.20 |
| 人間社会学部平均 | 4.08 | 4.13 | 4.16 | 4.19 | 4.22 | 4.24 | 4.06 | 4.27 | 4.31 | 4.26 | 4.23 | 4.29 | 4.21 | 4.22 |